



BULLETIN D'INFORMATION

Janvier 2022

13 367 € DE DONS REVERSÉS



ASSO ENSEMBLE POUR L'OREILLE DE RAMI (37)

Rami est atteint d'une atrophie hémifaciale au niveau gauche de son visage.

Il a besoin d'une reconstruction de son oreille, par une méthode d'enfouissement sous-cutané.

Nous avons financé l'opération de Rami, qui s'est déplacé jusqu'aux Etats-Unis la réaliser.

Montant du financement : 3 000 €

Grâce à vous, en diffusant nos emballages, vous nous permettez de mettre en place chaque mois de nombreuses actions auprès de familles, associations, hôpitaux.
Notre partenariat est la base de cette magnifique chaîne de solidarité.



ASSOCIATION ENOREV (62)

Zoé est âgée de 3 ans. Elle est née prématurément ce qui lui a causé des séquelles neurologiques. Cela se traduit par une paralysie cérébrale qui affecte ses jambes et son bras gauche.

Nous avons soutenu Zoé et sa famille dans le projet de rééducation et thérapie au centre RIE à Madrid. Elle progresse de jour en jour, grâce au renforcement musculaire.

Montant du financement : 1 367 €

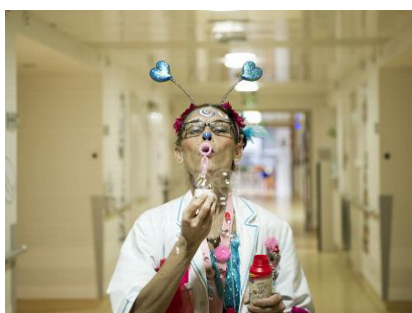

Compagnie des fées pour la vie -Centre hospitalier de Vichy (03)

Cette association s'est donné comme magnifique projet et objectif d'organiser et offrir des visites individuelles aux enfants hospitalisés au sein de l'Hôpital Vichy, afin de leur apporter un petit moment d'évasion, pour oublier le temps d'un instant la douleur ou la maladie.

Nous avons financé l'intervention des clowns dans les hôpitaux. Nous remercions du fond du cœur notre partenaire le **CRÉDIT AGRICOLE**.

Montant du financement : 5 000 €

FAMILLE EL BOUALI (68)

Nahil est un petit garçon de 3 ans. Il est né polyhandicapés suite à une anoxie ischémique neonatale.

Les parents de Nahil souhaitent tout mettre en oeuvre afin qu'il puisse progresser au maximum.

Nous avons financé le stage Essentis pour la rééducation de ce petit garçon.

Montant du financement : 2 000 €



FAMILLE SALANIE (24)

Hugo à 1 an. Il est né avec une malformation cérébrale découverte lors d'un IRM.

Hugo ne peut pas s'asseoir tout seul, ne se déplace pas, cependant il commence à tenir debout depuis qu'il a des orthèses au niveau des chevilles.

Sa famille a exprimé le souhait de réaliser des séances de rééducation. Nous avons accompagné Hugo et ses parents dans leur démarche.

Montant du financement : 2 000 €